



ALCALDÍA MAYOR  
DE BOGOTÁ D.C.  
SECRETARÍA DE MOVILIDAD

PRENSA

Las medidas buscan garantizar la movilidad de los votantes este 27 de octubre

## Así operarán los cierres y controles en las vías de Bogotá durante la jornada electoral



Habrán rutas circulares para desplazarse en el perímetro de Corferias. Estos buses alimentadores operarán el 27 de octubre a partir de las 8 a.m. hasta las 5 p.m. y con una frecuencia de 3 minutos.

**Bogotá. Octubre 25 de 2019.** Con el fin de facilitar la movilidad a los ciudadanos de Bogotá durante la jornada electoral de este 27 de octubre, la Secretaría Distrital de Movilidad autorizó diferentes cierres viales cercanos a los puestos de votación que acogen mayor número de votantes, para evitar congestión y garantizar la seguridad de todos los actores viales y de los electores.

Las vías que estarán cerradas durante las votaciones son las que se presentan a continuación:

### **CORFERIAS**

Entre las carreras 33 y 40 y entre las avenidas de Las Américas y calle 26, desde las 5:00 a.m. hasta las 19:00 horas, se tendrá acceso controlado a los residentes del sector, previa verificación de organismos de seguridad del Estado.

Habrán vías de acceso peatonal habilitadas para que los votantes puedan acceder a Corferias por la avenida calle 26, la carrera 33 y la avenida la Esperanza. El ingreso de los votantes a las instalaciones de Corferias se realizará por los puntos habituales de la carrera 36 y de la avenida la Esperanza.

AC 13 No. 37 – 35  
Tel: 3649400  
[www.movilidadbogota.gov.co](http://www.movilidadbogota.gov.co)  
Info: Línea 195

BOGOTÁ  
MEJOR  
PARA TODOS



## Desvíos autorizados

Las rutas del SITP, SITP provisional y vehículos particulares podrán tomar las siguientes rutas alternas:

- Quienes se dirijan al oriente sobre la avenida La Esperanza, deberán tomar la carrera 50 al sur y luego la avenida de Las Américas al oriente.
- Quienes habitualmente circulan por la avenida La Esperanza al occidente, deberán continuar por la calle 26 al occidente conectando a la carrera 50 al sur y luego la avenida La Esperanza al occidente.

Las rutas del SITP, SITP provisional y vehículos particulares, que normalmente circulan por la calle 25, deben tomar las siguientes rutas alternas:

- Quienes se dirijan al oriente deben continuar por la avenida calle 26 y conectar con la avenida NQS buscando su recorrido habitual.

Las rutas del SITP, SITP provisional y vehículos particulares, que circulan por la carrera 40 (Avenida Pedro León Trabuchi), deben tomar las siguientes rutas alternas:

- Quienes se dirijan al norte, deben continuar al occidente por la avenida de las Américas, carrera 50 al norte y continuar con su recorrido habitual.
- Quienes se dirijan al sur, deben continuar al oriente por la avenida calle 26 y conectar con la avenida NQS al sur y continuar con su recorrido habitual.

Las rutas del SITP, SITP provisional y vehículos particulares, que circulan por la carrera 33 al sur, deben tomar las siguientes rutas alternas:

- Quienes se dirijan al sur, deben tomar al occidente por la calle 26 y continuar por la avenida NQS al sur y luego la avenida de las Américas al occidente.



ALCALDÍA MAYOR  
DE BOGOTÁ D.C.  
SECRETARÍA DE MOVILIDAD



Mapa 1. Cierres viales perímetro Corferias

**Para tener en cuenta**

Es fundamental tener en cuenta que el acceso controlado a los residentes del sector será verificado por los organismos de seguridad del Estado desde las primeras horas de la mañana del domingo 27 de octubre, hasta que las afectaciones de movilidad en inmediaciones a Corferias disminuyan, se espera que sea aproximadamente a las 19:00 horas. Sólo se permite el ingreso de vehículos acreditados por la avenida Américas y carrera 40 al sector de Corferias.

En todo momento se garantizará el ingreso a la clínica Fundadores por la calle 25 F por la carrera 36.

**CENTRO COMERCIAL UNICENTRO**

Se autoriza el cierre de vías en las inmediaciones del centro comercial UNICENTRO, en las carreras 14 y carrera 14 A entre calle 119 y calle 121, se permitirá únicamente el acceso controlado a los residentes del sector y será verificado por los organismos de seguridad del estado. La carrera 13 operará en sentido único sur- norte entre la Calle 119 y Calle 127 desde las 05:00 horas hasta las 18:00 horas del día 27 de octubre de 2019.

Los accesos peatonales están habilitados por las calles 119 y 127 y las carreras 13 y 15.

AC 13 No. 37 – 35  
Tel: 3649400  
www.movilidadbogota.gov.co  
Info: Línea 195



**ALCALDÍA MAYOR  
DE BOGOTÁ D.C.**  
SECRETARÍA DE MOVILIDAD

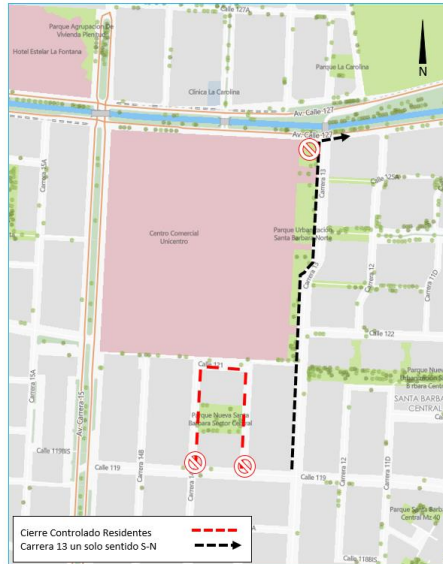

**Mapa 2. Cierres viales perímetro Unicentro**

## PLAZA DE BOLÍVAR

Se autoriza el cierre de vías en las inmediaciones de Plaza de Bolívar, en la carrera 8 entre calle 12B y Calle 10 y de igual manera la calle 10 y la calle 11 entre carrera 5 y carrera 9, desde las 23:00 horas del 26 de octubre de 2019 hasta las 19:00 horas del 27 de octubre de 2019.

Para acceder al puesto de votación a pie, se puede realizar desde la carrera 9 a la altura de la calle 12B.

## Desvíos autorizados

- los vehículos que se dirijan por la Carrera 8 en sentido norte-sur, deben tomar la calle 12B al occidente, carrera 9 al norte, calle 17 al occidente y Carrera 10 al sur.



**ALCALDÍA MAYOR  
DE BOGOTÁ D.C.**  
SECRETARÍA DE MOVILIDAD

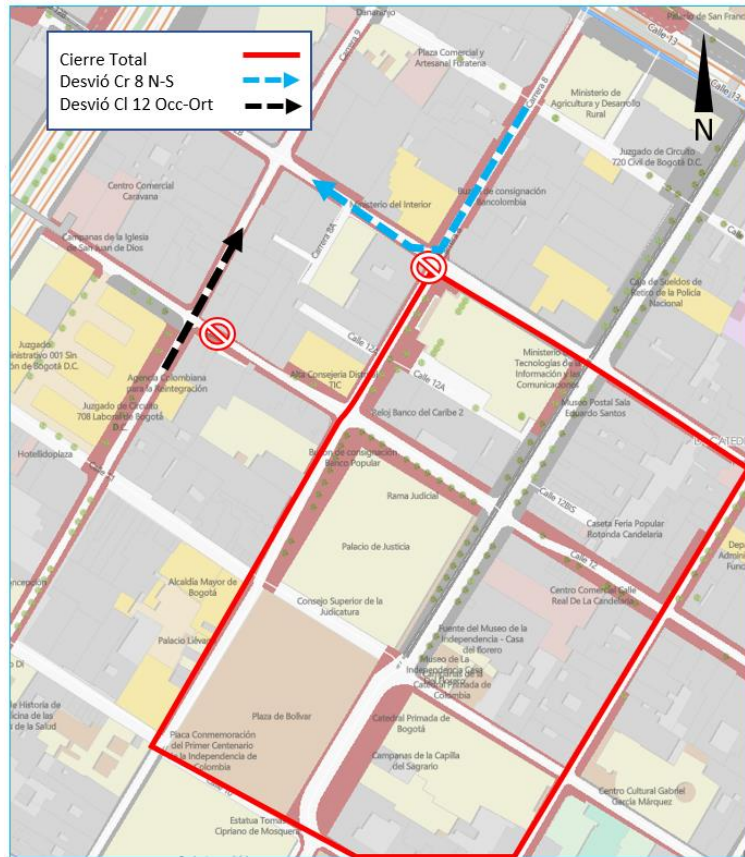

**Mapa 3.** Cierres viales perímetro Plaza de Bolívar

### CORFERIAS POR ESCRUTINIO

Se autoriza a partir de las 19:00 horas del 27 de octubre de 2019 hasta las 00:00 horas del 28 de octubre de 2019, las siguientes afectaciones viales en las vías aledañas a Corferias, por escrutinio de votos:

- Cierre de la calzada norte de la avenida la Esperanza, entre la avenida de las Américas hasta la carrera 40.
- Cierre de la avenida de las Américas calzada lenta, costado norte entre carreras 33 y 40.
- Cierre total calle 25 entre las carreras 40 y 33.
- Cierre total de la carrera 37 entre la avenida la Esperanza y calle 25.

AC 13 No. 37 – 35  
Tel: 3649400  
[www.movilidadbogota.gov.co](http://www.movilidadbogota.gov.co)  
Info: Línea 195



ALCALDÍA MAYOR  
DE BOGOTÁ D.C.  
SECRETARÍA DE MOVILIDAD

- Cierre total de la carrera 40 calzada oriental entre las avenidas las Américas y calle 26.

**Rutas alternas**

Las rutas del SITP, SITP provisional y vehículos particulares que normalmente circulan por la avenida la Esperanza al occidente, deben continuar por la avenida de las Américas al occidente, luego la carrera 50 al norte y la calle 26 al occidente.

Las rutas de transporte público colectivo, SITP y vehículos particulares, que normalmente circulan por la Calle 25 al oriente, deben tomar la Carrera 40 al Norte o sur y buscar conectividad al oriente por la Calle 26 o Avenida de las Américas.

Las rutas de transporte público colectivo, SITP y vehículos particulares, que normalmente circulan por la carrera 37 al norte, deben continuar al oriente por la avenida la Esperanza y buscar conectividad a través de la avenida de las Américas.

**CEDRITOS**

Se autoriza el cierre total de la avenida Novena, entre calle 146 y calle 147 en el sentido sur-norte, desde las 18:00 horas del día 26 de octubre de 2019, hasta las 18:00 horas del día 27 de octubre de 2019.

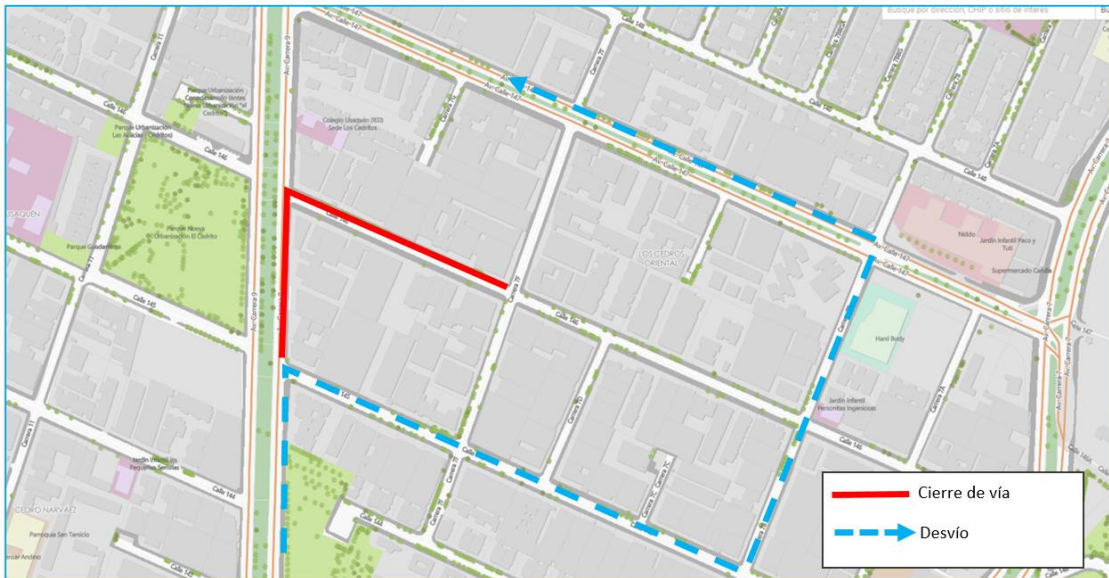

Mapa 4. Cierres viales perímetro Cedritos



### Desvíos

- Los usuarios que transitan sur-norte sobre la avenida carrera 9, deberán tomar la calle 145 al oriente hasta llegar a la carrera 7B al norte, para conectar con la calle 147 al occidente, hasta la avenida carrera 9 y continuar su recorrido.
- La calle 146, entre avenida carrera 9 y carrera 7B, estará suspendida para flujo vehicular. En este punto se permitirá el acceso controlado a los residentes del sector.

### PUNTOS DE VOTACIÓN CON POSIBLES CIERRES VIALES

- En los lugares en los que la autoridad electoral determine la necesidad de cierres viales por seguridad, estos se realizarán en coordinación y concertadamente con la policía y con previo conocimiento de los Puestos de Mando Unificado (PMU) locales instalados para esta jornada electoral.

### CIERRES DE VÍAS POR ELECCIONES DE AUTORIDADES TERRITORIALES 2019

A continuación, se presentan los cierres viales informados por la Registraduría Nacional en los alrededores de los principales puestos de votación en Bogotá:

PUESTO	VÍAS A CERRAR	DESDE	HORA INICIO	HASTA	HORA FINALIZACIÓN
<b>USAQUÉN</b>	Calles 118, 119B y 120A desde la carrera 6 hasta la carrera 7. Carrera 6A desde la calle 119 hasta la calle 120A	2019-10-26	09:00	2019-10-27	23:00
<b>LIJACÁ</b>	Calle 189 entre carreras 7 y 6	2019-10-27	00:00	2019-10-27	23:00
<b>UNICENTRO</b>	Carreras 14, 14A y 14B entre calles 119 y 121. *La carrera 13 entre calles 119 y 127 funcionará en un solo sentido sur-norte.	2019-10-27	00:00	2019-10-27	23:00
<b>SANTA PAULA</b>	Carrera 13A entre calles 107A y 108	2019-10-26	09:00	2019-10-27	23:00



<b>CEDRITOS</b>	Avenida carrera 9 entre calles 146 y 147	2019-10-26	16:00	2019-10-27	23:30
<b>CANAIMA</b>	Calle 195 desde la carrera 18 hasta la carrera 19A	2019-10-26	11:00	2019-10-27	23:00
<b>CHICÓ NORTE</b>	Carrera 17 entre calle 100 y avenida NQS (cierre ingreso vehicular a parqueadero público)	2019-10-25	23:30	2019-10-27	22:00
<b>CHICÓ RESERVADO</b>	Carrera 10 entre calles 96 y 97	2019-10-26	05:00	2019-10-27	22:30
<b>SENA CALLE 65</b>	Calle 65 entre carreras 11 a la 13	2019-10-26	08:00	2019-10-27	22:00
<b>UNIVERSIDAD PILOTO</b>	Calle 45A entre carreras 8 y 9. Carrera 9 entre calle 45A y calle 46	2019-10-26	08:00	2019-10-27	22:00
<b>PARQUEADERO GUACAMAYAS</b>	Calle 39 sur desde la carrera 2J hasta la calle 38 sur con carrera 2I	2019-10-27	06:00	2019-10-27	20:00
<b>ALMIRANTE PADILLA</b>	Calle 76A sur # 8D - 25	2019-10-27	04:00	2019-10-27	21:00
<b>USMINIA</b>	Calle 102A sur # 5 - 6	2019-10-26	07:00	2019-10-27	21:00
<b>EL DANUBIO AZUL</b>	Calle 56A sur # 3ª - 14	2019-10-26	07:00	2019-10-27	21:00
<b>VILLA HERMOSA</b>	Calle 97 sur # 6F - 08 este	2019-10-27	04:00	2019-10-27	21:00
<b>LA ESTACIÓN</b>	Carrera 78 entre calles 60A sur y 63 sur	2019-10-26	08:00	2019-10-27	23:30
<b>FONTIBÓN</b>	Carrera 99 # 17A esquina	2019-10-27	04:00	2019-10-27	18:00
<b>MODELIA SUR</b>	Calle 25B # 81 - 41	2019-10-26	16:00	2019-10-27	18:00
<b>SANTA TERESA CENTRO</b>	Carrera 99 # 19 - 72	2019-10-26	16:00	2019-10-27	18:00





**ALCALDÍA MAYOR  
DE BOGOTÁ D.C.**  
SECRETARÍA DE MOVILIDAD

<b>ENGATIVÁ</b>	Calle 65A entre carreras 123 y 124	2019-10-27	04:00	2019-10-27	10:00
<b>VILLA LUZ</b>	Carrera 77 con calle 64D	2019-10-27	00:00	2019-10-27	23:30
<b>EL CORTIJO</b>	Carrera 116B entre calle 80A – 81, sentido norte-sur	2019-10-27	04:00	2019-10-27	10:00
<b>CIUDELA COLSUBSIDIO</b>	Carrera 111A entre la diagonal 86A y la calle 83	2019-10-27	04:00	2019-10-27	10:00
<b>VILLA CONSTANZA</b>	Calle 70C # 111 – 15. Calle 70C entre carreras 111A y 111 bis	2019-10-27	04:00	2019-10-27	10:00
<b>PARQUE FUNDACIONAL DE SUBA</b>	Calle 146 # 90 - 11 hasta la carrera 91 # 146C bis 15	2019-10-26	06:00	2019-10-27	23:30
<b>PARQUE FUNDACIONAL DE SUBA</b>	Carrera 90 # 147 esquina hasta la carrera 91 # 147 – 01 esquina	2019-10-26	06:00	2019-10-27	23:30
<b>PARQUE FUNDACIONAL DE SUBA</b>	Calle 142 con carrera 91	2019-10-26	06:00	2019-10-27	23:30
<b>COLEGIO ALBERTO LLERAS CAMARGO</b>	Carrera 111A desde la calle 139 hasta calle 140	2019-10-27	05:00	2019-10-27	22:00
<b>COLEGIO ALBERTO LLERAS CAMARGO</b>	Carrera 111B bis desde la calle 139 hasta la calle 140	2019-10-26	07:00	2019-10-27	22:00
<b>PABLO VI</b>	Calle 57B # 57A - 59 (sólo un carril de la calle 57B)	2019-10-26	23:30	2019-10-27	23:30



ALCALDÍA MAYOR  
DE BOGOTÁ D.C.  
SECRETARÍA DE MOVILIDAD

<b>PABLO VI II ETAPA</b>	Carrera 57 # 56 - 36 (carril oriental)	2019-10-26	08:00	2019-10-27	23:30
<b>CORPUS CHRISTI</b>	Calle 57B # 37 - 42 (vía frente a la Casa Cural)	2019-10-26	23:30	2019-10-27	23:30
<b>ALCALDÍA MAYOR DE BOGOTÁ</b>	Carrera 8 con calle 12	2019-10-27	05:00	2019-10-27	19:00
<b>COVIVIENDA DEL SURORIENTE</b>	Calle 48Z sur entre carrera 5 hasta carrera 4A. Calle 48Z sur entre carrera 4B hasta carrera 4 bis	2019-10-26	08:00	2019-10-27	23:30
<b>INTEGRADO SAN RAFAEL DELGADO SALGUERO</b>	Calle 35A sur entre carrera 26 hasta carrera 26C	2019-10-26	06:00	2019-10-27	23:30
<b>SAN FRANCISCO</b>	Calle 67 sur # 20D - 20	2019-10-27	04:00	2019-10-27	18:00
<b>EL PARAÍSO</b>	Carrera 27B # 71C - 12 sur	2019-10-27	04:00	2019-10-27	18:00
<b>CASAVIANCA</b>	Carrera 77c # 57U - 08 sur	2019-10-26	22:00	2019-10-27	22:00

## RECOMENDACIONES

- Se recomienda programar los recorridos del día domingo, 27 de octubre, antes de salir, principalmente en los sectores afectados por el desarrollo de los comicios electorales.
- Seguir las indicaciones por parte de las autoridades de tránsito y del grupo de apoyo logístico en las vías afectadas, con el fin de minimizar el impacto en la movilidad y en la seguridad de todos los ciudadanos.
- Atender la señalización que la organización del evento dispondrá para informar los cierres y desvíos viales, mientras se desarrollan las elecciones en Bogotá.
- Se sugiere evitar el uso de vehículo particular durante la jornada electoral del próximo domingo. Se recomienda el uso de modos de transporte sostenibles como la caminata, la bicicleta o el SITP.
- *TransMilenio* ha dispuesto rutas circulares con buses alimentadores para dirigirse a Corferias desde las estaciones Universidad Nacional, avenida El Dorado y CAD en la NQS (carrera 30). Las rutas operarán a partir de las 8 a.m. hasta las 5 p.m. y con una frecuencia de 3 minutos.



**ALCALDÍA MAYOR  
DE BOGOTÁ D.C.**  
SECRETARÍA DE MOVILIDAD

- Los horarios establecidos en todos los anteriores puntos podrán ser modificados por solicitud de las entidades participantes del COE (Centro de Operaciones de Emergencias).
- Durante el día de elecciones, NO se habilitará la Ciclovía dominical en ningún tramo de la ciudad.

**Oficina Asesora de Comunicaciones y Cultura para la Movilidad  
Secretaría Distrital de Movilidad**